

PISO

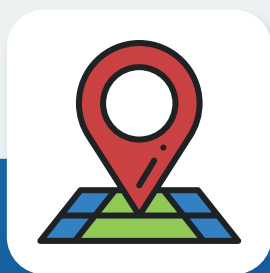

TEHNIČNA POSODOBITEV OPN

V izvedbi Realis + vaš planer. Več kot 36 občin
nam je že zaupalo izdelavo naloge!



Avtomatizacija

paket za avtomatizacijo izdaje lokacijske
informacije z enostavno nadgradnjo



Kmetijska zemljišča

hitra priprava potrdil za sklad kmetijskih
zemljišč



Vloge

pregledovanje rezultatov presekov in
priprava vlog na podlagi risanja območij



Ažurnost podatkov

stalno posodobljeni sloji parcel in drugi
podatki gospodarske javne infrastrukture



Zakonodaja

skladno z zakonodajo in veljavnimi
pravilniki



Kartografske priloge

tiskanje kartografskih prilog po
principu »kopija je enaka originalu«



Uporaba parcel

možnost uporabe parcel, na katere
je bil sprejet prostorski akt



Povezljivost

povezljivost z dokumentnim
sistemom

REALIS

Realis informacijske tehnologije, d.o.o.

Ljubljanska cesta 33
SI-1236 Trzin
Slovenija

www.realis.si

pis@realis.si

+386 1 542 71 10

+386 1 542 71 15

Hitra začetna vzpostavitev

Že v dobrem tednu vam lahko omogočimo avtomatsko izdajanje LI z osnovnimi informacijami. Po potrebi vam lahko osnovo v zelo kratkem času nadgradimo v avtomatizirano izdajo popolne lokacijske informacije.

Funkcionalnosti

- ✓ vnos podatkov z vloge
- ✓ sprotna kontrola vnosa
- ✓ izdelava večjega števila lokacijskih informacij za eno vlogo
- ✓ urejanje evidence vlog ter lokacijskih informacij
- ✓ spremljanje rokov izdaje lokacijskih informacij
- ✓ povezava na ostale module aplikacije
- ✓ pregled vlog na karti
- ✓ pregled presekov na karti
- ✓ vnos parcel za vlogo tudi z risanjem geometrije
- ✓ prenos podatkov iz dokumentnega sistema
- ✓ priprava najrazličnejših potrdil, vezanih na lokacijo

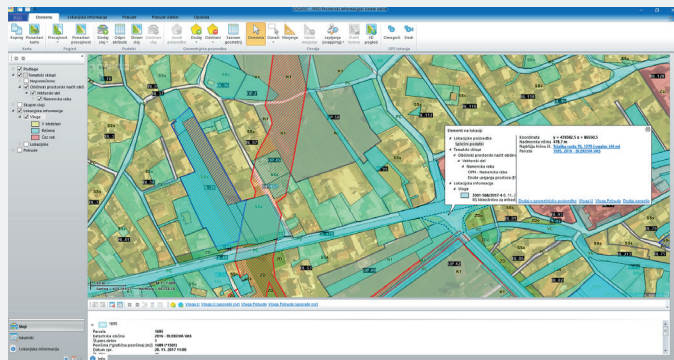
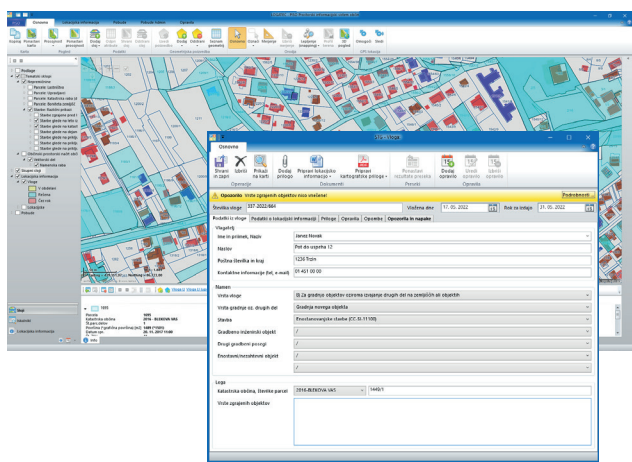

PISO Lokacijska informacija

Aplikacija PISO Lokacijska informacija omogoča avtomatizacijo postopkov pri izdajanju lokacijske informacije na podlagi veljavnih prostorskih aktov.

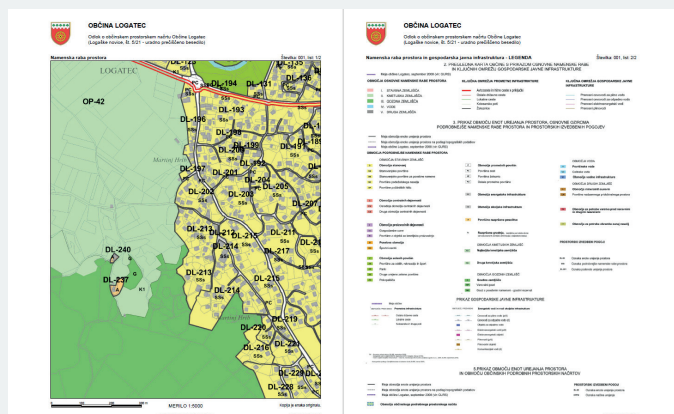

Kartografske priloge

Kartografske priloge uporabljamo pri pregledu, pripravi in tiskanju kartografskih prilog lokacijske informacije. Vir kartografskih podatkov mora biti enak viru tiskanja uradnih kartografskih prilog aktov, kar zagotavlja princip »kopija je enaka originalu«.

Avtomatiziran obrazec

Avtomatiziran obrazec je namenjen pripravi pisnega dela lokacijske informacije, ki glede na stopnjo popolnosti občinskih podatkov v celoti ali delno avtomatizira pripravo lokacijske informacije. Podprte so vse predpisane oblike, pri čemer se obrazci v MS Wordu napolnijo z razpoložljivimi podatki ter opozorilnimi komentarji, na osnovi katerih lahko uporabnik po potrebi lokacijsko informacijo tudi dopolni.

